

CONHECENDO A PRÓ-REITORIA DE PESQUISA E PÓS-GRADUAÇÃO

A Pró-Reitoria de Pesquisa e Pós-Graduação (PROPPG), diretamente subordinada à Reitoria, é o órgão responsável pela coordenação, supervisão e fiscalização dos programas de pós-graduação, de pesquisas e de inovação oferecidos pela Universidade Federal Rural do Semi-árido (UFERSA) (Art. 97 do Regimento da UFERSA).

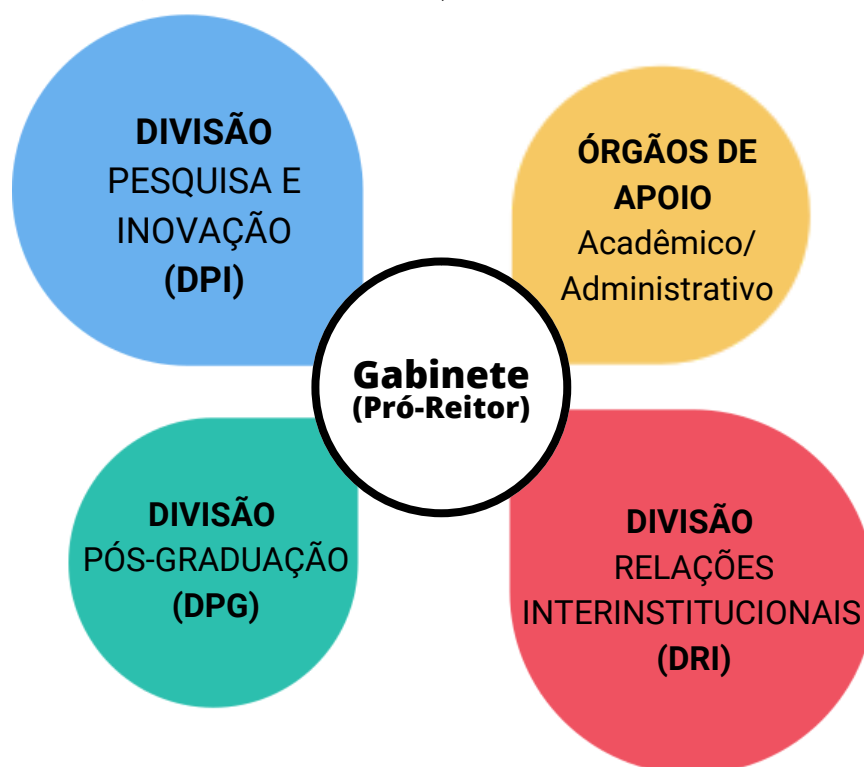

DIVISÃO DE PESQUISA E INOVAÇÃO (DPI): Setor responsável pelo planejamento, coordenação, supervisão, controle e execução das atividades relacionadas à política de pesquisa, inovação e iniciação científica e tecnológica.



DIVISÃO DE PÓS-GRADUAÇÃO (DPG): Setor responsável pelo planejamento, coordenação, supervisão, controle, avaliação e execução das atividades relacionadas à política de apoio e de desenvolvimento da pós-graduação. O referido setor é subdividido em: Secretaria dos Programas de Pós-Graduação, Setor de Planejamento da Pós-Graduação e Setor de Expedição de Documentos.



DIVISÃO DE RELAÇÕES INTERINSTITUCIONAIS (DRI): Setor responsável pela prospecção, implementação e manutenção de parcerias com instituições públicas e privadas, nacionais e internacionais, com o objetivo de fortalecer políticas de pesquisa e inovação, e programas de pós-graduação.



ÓRGÃOS DE APOIO

**Núcleo de Inovação
Tecnológica
(NIT)**

**Congregação dos
coordenadores**

**Comitê de Iniciação
Científica
(CIC)**



Núcleo de Inovação Tecnológica (NIT): Tem a finalidade de promover a propriedade intelectual e a transferência do conhecimento gerado na UFERSA, fortalecendo a integração entre Universidade, órgãos do Governo, setor produtivo e sociedade, por meio do desenvolvimento da ciência, inovação, tecnologia e empreendedorismo, contribuindo para o desenvolvimento econômico, social e cultural da região e do País.



Congregação dos coordenadores: Órgão de apoio da PROPPG, tem por finalidade planejar e acompanhar as atividades relacionadas à Pós-Graduação Stricto sensu.



Comitê de Iniciação Científica (CIC): O Comitê Institucional de Iniciação Científica, órgão de apoio da PROPPG, tem por finalidade planejar, acompanhar e executar atividades relacionadas à Iniciação Científica da UFERSA.



Equipe:

Gabinete	Pró-reitor: Glauber Henrique de Sousa Nunes Pró-reitora adjunta: Liz Carolina proppg.gabinete@ufersa.edu.br Secretaria executiva: Ariane Paula Ribeiro da Costa Rodrigues Marcílio José Ferreira Nunes proppg@ufersa.edu.br
Pesquisa e Inovação	Katiane Dantas Soares Fagna Edna da Silva proppg.dpi@ufersa.edu.br
Pós-graduação	Acácia Camila Diógenes Costa Lívia Lara Lessa Alves Carlos Magno Gurgel Dantas Let Sandra Dias da Costa Dickson Ramon Santos de Araújo* Edinaldo Domingos Silva Júnior secpos@ufersa.edu.br
Secretaria dos Programas de Pós-Graduação Lato sensu	Alexsandra Meira de Vasconcelos Oliveira proppg.latosensu@ufersa.edu.br
Setor de Expedição de Documentos	Danielli Tereza de Lima Trigueiro proppg.sed@ufersa.edu.br
Relações Interinstitucionais	Aníbal de Souza Mascarenhas Filho proppg.dri@ufersa.edu.br
Núcleo de Inovação Tecnológica – NIT	Júlio César Rodrigues de Sousa Carlos Eduardo de Andrade e Silva nit@ufersa.edu.br
Comitê Institucional de Iniciação Científica	Prof. Dr. Rui Sales Júnior cic@ufersa.edu.br

Horário de funcionamento: 7:30 à 19:30 h (Segunda a Sexta-feira).